

# LOKALHISTORISK FORENING FOR MUNKEBO OG DRÆBY

## BYGNINGSREGISTRANT ANNO 1958

**Adresse: Fjordvej 10, Munkebo**

**Matr.nr.: 17c, Munkebo By**

### **EJERE:**

-1899 Murermester Jørgen Jørgensen  
1899-1948 Munkebo-Drigstrup Andelsmejeri  
1948-1972 Fabrikant Valdemar Christiansen  
1972-1991 Valdemar og Kurt Christiansen  
1991- Fabrikant Kurt Christiansen

### **BYGNINGSBESKRIVELSE:**

Bygning til erhvervsmæssig produktion, mursten med cementtag. Bygningen opført i 1899. I 1985 er tilbygget en garage med plads til 2 køretøjer.

### **BYGNINGSHISTORIE:**

Matr. nr. 17c er i februar 1899 udstykket fra matr.nr. 17g (tilh. murermester Jørgen Jørgensen).

Bygningen husede fra 1900 til 1947 Munkebo-Drigstrup Andelsmejeri.



Fjordvej 10 - 2012

I 1947 blev mejeriproduktionen flyttet til Kerteminde, hvor andelshaverne havde købt Boisens mejeri. Munkebo Mejeri ophørte endelig i 1970.

Året efter, at mejeriet flyttede til Kerteminde, blev bygningen solgt til fabrikant Valdemar Christiansen, der startede motorfabrikken Korshavn, som siden da har haft sin produktion på adressen.

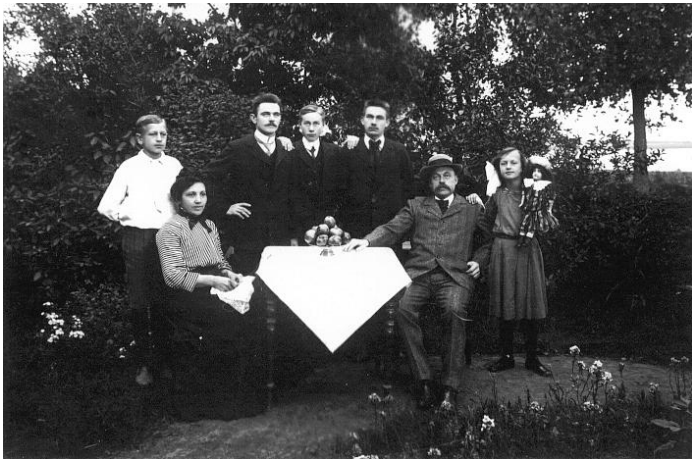

Mejeriets første bestyrer var Lars K. Pedersen (1899-1933). Her fotograferet i haven med sin familie og personale.

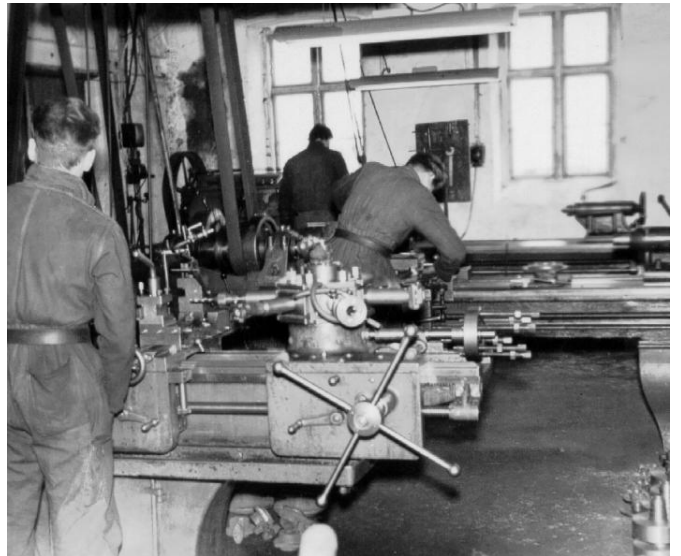

Drejebænkene er i brug på Korshavn i '50erne.

Efter Valdemar Christiansens død er det sønnen, Kurt, der driver virksomheden videre.



Mælkevognene linet op foran Munkebo Mejeri omkring 1910.